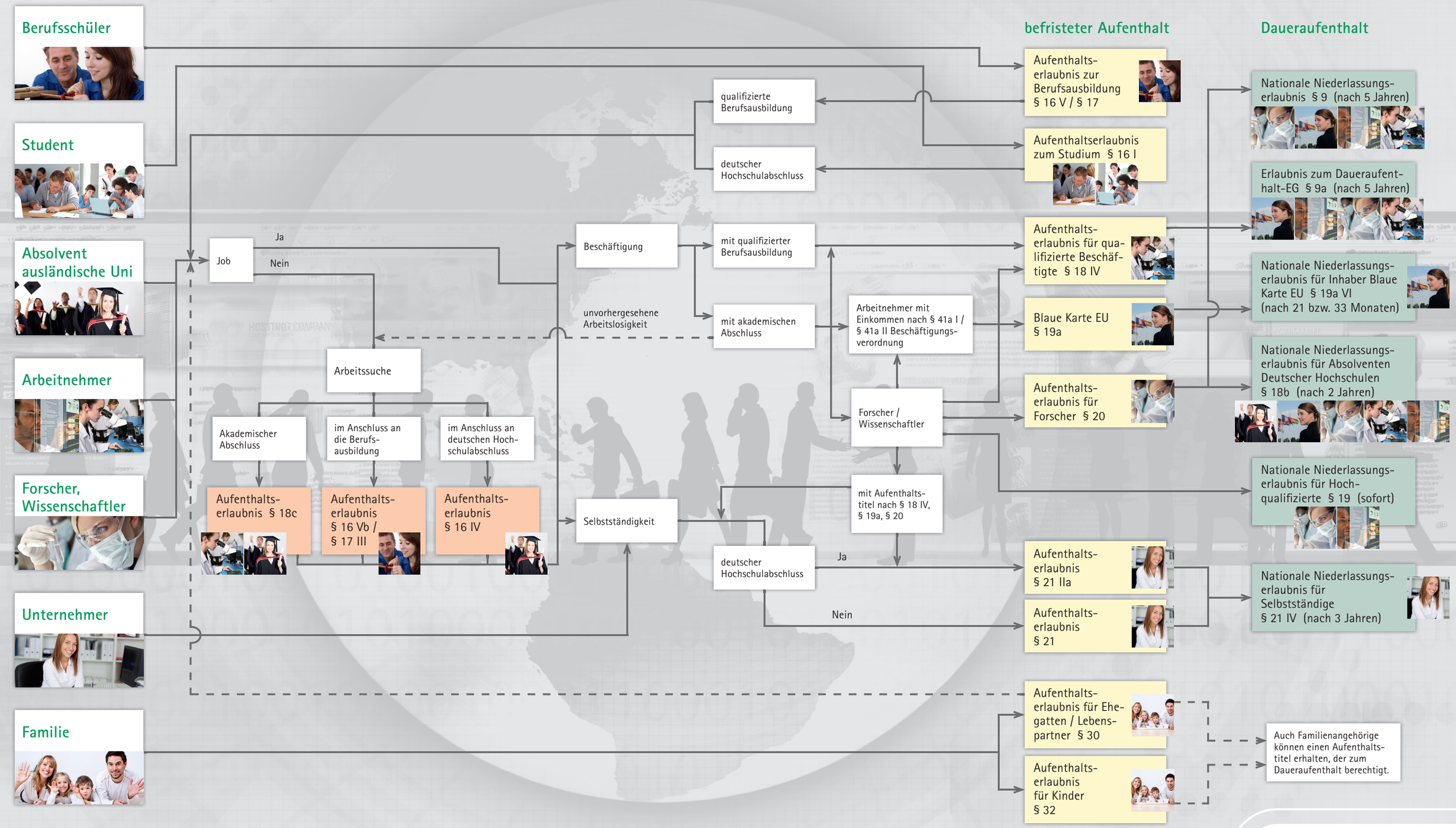

Die Rechtsgrundlagen ohne weitere Angaben beziehen sich auf das Gesetz über den Aufenthalt, die Erwerbstätigkeit und die Integration von Ausländern im Bundesgebiet (Aufenthaltsgesetz).

Wegweiser Aufenthaltstitel

STAATSMINISTERIUM DES INNERN

Freistaat SACHSEN